# かんがるーだより　NO.2

令和3年7月吉日
富樫児童館　丹羽
金沢市山科1-6-8
TEL　242 - 4252

ぼうずぼうず

ぼうずぼうず
かわいとっきゃかわいけど
にくいとっきゃ　ぺしょん

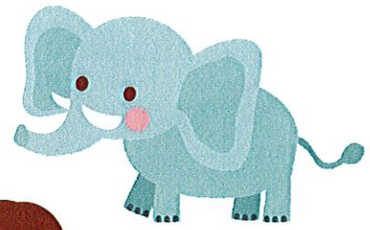

令和3年度の「かんがる一教室」がスタートしました。

新型コロナウイルス感染症の影響でいろいろなことに制限があり

子育て中のママたちは一段と大変な思いをなさっていることと思います。

富樫児童館では少しでも子育て中のママたちのお役に立てれるよう

また、お子様たちの元気が姿な見られるよう活動していきたいと思っております。

今後もご協力のほどよろしくお願い致します。

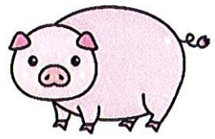

手遊び　♪　あら　どこだ　♪

ろばのみみはうえむいて　ぞうのみみはしたむいて
わたしのみみはかおのよこ　わにのみみは　あら　どこだ
なまずのひげはしたむいて　ねこのひげはよこむいて
やぎのひげはあごのした　ぶたのひげは　あら　どこだ
うしのつのはあたまに　しかのつのはあたまに
さいのつのははなのうえ　ライオンのつのは　あら　どこだ

教室の様子

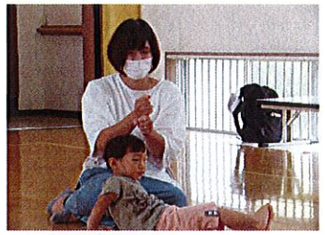

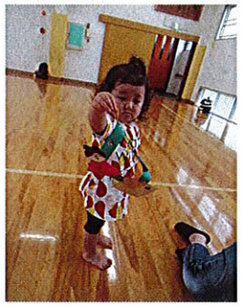

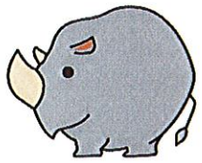

**7月27日（火）10:30～11:30**
**「幼児と小学生のふれ合い遊び」**
**児童館のホールにて小学生と一緒に遊びます。**
**かんがる一教室以外のお子さまも参加できます。**
**どうぞご参加ください。**

パパかんがる一教室　　パパたちが頑張ってくれました！！

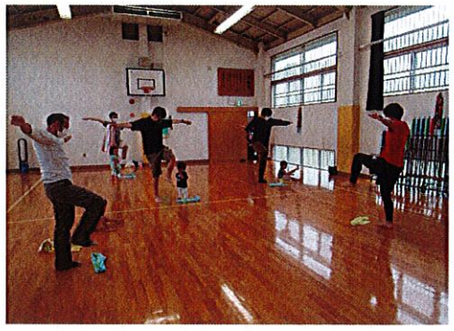

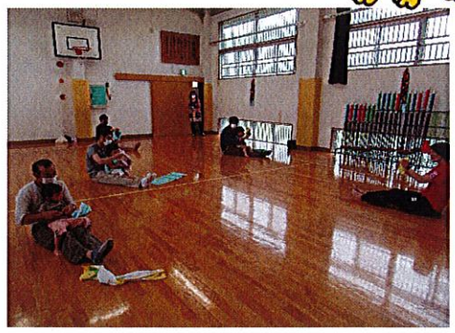

〔　9　月　の　予　定　〕

9/　3（金）　マラカス作り
9/　7（火）　9/10（金）　敬老の日の工作
9/14（火）　9/17（金）　粘土であそぼう
※都合により変更することがあります。